



A.S.L. NO

Azienda Sanitaria Locale
di Novara

Sede Legale: Viale Roma, 7 – 28100 Novara
Tel. 0321 374111 – fax 0321 374519
www.asl.novara.it



I risultati dei primi sei mesi di attività della radiologia domiciliare dell'Asl Novara

REGIONE
PIEMONTE

www.regione.piemonte.it/sanita

ASL NO- S.C. Affari Istituzionali, Legali, Comunicazione, Trasparenza e Anticorruzione – Direttore: dott. Claudio Teruggi
Ufficio Stampa - viale Roma, 7 - 28100 Novara - Tel. 0321 374330- fax 0321 374546 -
email: elena.vallana@asl.novara.it; ufficio stampa@asl.novara.it



A.S.L. NO

Azienda Sanitaria Locale
di Novara

Sede Legale: Viale Roma, 7 – 28100 Novara

Tel. 0321 374111 - www.asl.novara.it

I risultati dei primi sei mesi di attività della radiologia domiciliare dell'Asl Novara

Dal mese di giugno 2022 è partita l'attività di radiologia domiciliare nell'Asl Novara per l'esecuzione di radiografie rivolte alle persone allettate, al proprio domicilio o in Residenza Sanitaria Assistenziale (Rsa).

Nei primi sei mesi di attività sono stati eseguiti circa un **centinaio** di esami di cui oltre 70 a casa e 25 in Rsa.

Grazie all'impegno congiunto della **Fondazione Banca Popolare di Novara** e dell'**Azienda Cimberio Spa di San Maurizio D'Opaglio**, con il contributo dell'**Associazione Pronefropatici "Fiorenzo Alliata" di Borgomanero** e il supporto del **Lions Club Borgomanero Host** è stata donata alla Radiologia dell'Asl Novara, un'apparecchiatura radiologica portatile per l'esecuzione di radiografie a persone allettate, non trasportabili, a casa e/o o in RSA (Residenza Sanitaria Assistenziale).

Il **Lions Club Borgomanero Host** ha inoltre **donato l'autovettura Fiat Panda di colore grigio** per consentire agli operatori gli spostamenti e di raggiungere le abitazioni degli utenti e le RSA.

Il servizio è rivolto alle persone fragili e rappresenta un'efficace e valida alternativa al trattamento ospedaliero, garantendo la continuità del percorso di diagnosi e cura e integrando ospedale-territorio.

Gli esami che vengono eseguiti con la strumentazione portatile sono: radiografie al torace, colonna vertebrale, bacino e anche, ossa lunghe e relative articolazioni e, una volta effettuati, le immagini vengono inviate al medico radiologo per la refertazione.

Lo speciale "trolley" al seguito del Tecnico di Radiologia è un apparecchio radiologico all'avanguardia per svolgere le lastre ai pazienti "fragili" che hanno reale necessità di eseguire l'esame radiologico e sono impossibilitati ad essere trasportati dal loro letto in ospedale.

Le indicazioni dell'esame sono valutate dal Direttore del Reparto di Radiologia dell'Ospedale di Borgomanero.

*<Grazie al sostegno della **Fondazione Banca Popolare di Novara** e dell'**Azienda Cimberio Spa di San Maurizio D'Opaglio**, e alla collaborazione di **Lions Club Borgomanero Host** e **Associazione Pronefropatici Fiorenzo Alliata di Borgomanero**, è stato possibile utilizzare un'apparecchiatura diagnostica radiologica portatile all'avanguardia, per eseguire esami radiografici a casa del paziente con i medesimi standard qualitativi, di sicurezza e di efficacia delle prestazioni eseguite in ospedale.*

La collaborazione tra Distretti, Medici di Medicina Generale, Radiologia e Direzione Medica Ospedaliera ha permesso così di dare una risposta concreta ai bisogni di anziani fragili, evitando inutili e difficili trasferimenti in ospedale.

L'obiettivo per il 2023 è quello di offrire a un numero sempre maggiore di persone "fragili" le prestazioni sanitarie sul territorio.

■ ■ REGIONE
■ ■ PIEMONTE

www.regione.piemonte.it/sanita



A.S.L. NO

Azienda Sanitaria Locale
di Novara

Sede Legale: Viale Roma, 7 – 28100 Novara

Tel. 0321 374111 - www.asl.novara.it

*Un ringraziamento è doveroso anche agli operatori della Struttura Complessa di Radiologia, alla Primaria dott.ssa Loredana Franchini e alla Tecnica di Radiologia Sara Del Conte, che hanno accolto e si sono messi a disposizione per garantire un servizio così fondamentale in particolare per le persone fragili e anziani>- dichiara **Angelo Penna Direttore Generale dell'Asl Novara.***

Ufficio Stampa
S.C. AILCAT Asl Novara

REGIONE
PIEMONTE

www.regione.piemonte.it/sanita

Comunicato stampa n. 4 del 12/01/2023 – S.C. Affari Istituzionali, Legali, Comunicazione, Anticorruzione e Trasparenza – Direttore: dott. Claudio Teruggi – Comunicazione/Ufficio Stampa: viale Roma, 7 - 28100 Novara - Tel. 0321 374530– fax 0321 374546 - email: elena.vallana@asl.novara.it; Istruttori pratica: Elena Vallana; Sara Del Conte Tecnico Radiologia; Direzione Generale

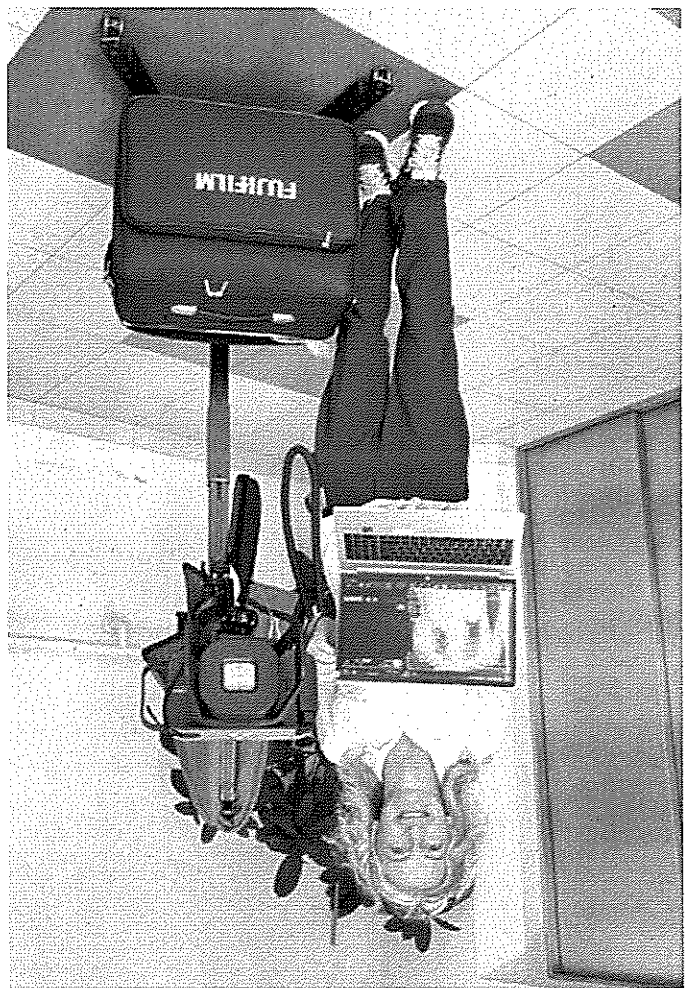



Primi 6 mesi di attività della radiologia domiciliare dell'Asl Novara

ARTICOLO | GENNAIO 12, 2023 - 5:41PM



Borgomanero - Dal mese di giugno 2022 è partita l'attività di radiologia domiciliare nell'Asl Novara per l'esecuzione di radiografie rivolte alle persone allettate, al proprio domicilio o in Residenza Sanitaria Assistenziale (Rsa). Nei primi sei mesi di attività sono stati eseguiti circa un centinaio di esami di cui oltre 70 a casa e 25 in Rsa. Grazie all'impegno congiunto della Fondazione Banca Popolare di Novara e dell'Azienda Cimperio Spa di San Maurizio D'Opaglio, con il contributo dell'Associazione Pronefropatici "Fiorenzo Alliata" di Borgomanero e il supporto del Lions Club Borgomanero Host è stata donata alla Radiologia dell'Asl Novara, un'apparecchiatura radiologica portatile per l'esecuzione di radiografie a persone allettate, non trasportabili, a casa e/o o in RSA (Residenza Sanitaria Assistenziale).

Il Lions Club Borgomanero Host ha inoltre donato l'autovettura Fiat Panda di colore grigio (foto) per consentire agli operatori gli spostamenti e di raggiungere le abitazioni degli utenti e le RSA.

Il servizio è rivolto alle persone fragili e rappresenta un'efficace e valida alternativa al trattamento ospedaliero, garantendo la continuità del percorso di diagnosi e cura e integrando ospedale-territorio.

Gli esami che vengono eseguiti con la strumentazione portatile sono: radiografie al torace, colonna vertebrale, bacino e anche, ossa lunghe e relative articolazioni e, una volta effettuati, le immagini vengono inviate al medico radiologo per la refertazione.

Lo speciale "trolley" al seguito del Tecnico di Radiologia è un apparecchio radiologico all'avanguardia per svolgere le lastre ai pazienti "fragili" che hanno reale necessità di eseguire l'esame radiologico e sono impossibilitati ad essere trasportati dal loro letto in ospedale.

Le indicazioni dell'esame sono valutate dal Direttore del Reparto di Radiologia dell'Ospedale di Borgomanero.

"Grazie al sostegno della Fondazione Banca Popolare di Novara e dell'Azienda Cimperio Spa di San Maurizio D'Opaglio, e alla collaborazione di Lions Club Borgomanero Host e Associazione Pronefropatici Fiorenzo Alliata di Borgomanero, è stato possibile utilizzare un'apparecchiatura diagnostica radiologica portatile all'avanguardia, per eseguire esami radiografici a casa del paziente con i medesimi standard qualitativi, di sicurezza e di efficacia delle prestazioni eseguite in ospedale. La collaborazione tra Distretti, Medici di Medicina Generale, Radiologia e Direzione Medica Ospedaliera ha permesso così di dare una risposta concreta ai bisogni di anziani fragili, evitando inutili e difficili trasferimenti in ospedale. L'obiettivo per il 2023 è quello di offrire a un numero sempre maggiore di persone "fragili" le prestazioni sanitarie sul territorio. Un ringraziamento è doveroso anche agli operatori della Struttura Complessa di Radiologia, alla Primaria dott.ssa Loredana Franchini e alla Tecnica di Radiologia Sara Del Conte, che hanno accolto e si sono messi a disposizione per garantire un servizio così fondamentale in particolare per le persone fragili e anziani", dichiara Angelo Penna Direttore Generale dell'Asl Novara.

Commenti: 0

Aggiungi un commento...

Radiologia a domicilio un nuovo servizio dell'Asl

Dal mese di giugno 2022 è partita l'attività di radiologia domiciliare nell'Asl Novara per l'esecuzione di radiografie ricche alle persone anziate, al proprio domicilio o in Residenze Sanitarie Assistenziali (RSA).

Nei primi sei mesi di attività sono stati eseguiti circa un centinaio di esami di cui oltre 70 a casa e 25 in RSA.

Grazie all'impegno congiunto della Fondazione Banca Popolare di Novara e dell'Azienda Chimberio Spa di San Maurizio D'Oglio, con il contributo dell'Associazione Promotrici "Firenze Allate" di Borgomanero e il supporto del Lions Club Borgomanero Host è stata fondata alla Radiologia dell'Asl Novara, un'apparecchiatura radiologica portatile per l'esecuzione di radiografie a persone anziate, non trasportabili, a casa e/o in RSA (Residenze Sanitarie Assistenziali).



essere trasportati dal loro letto in ospedale.

Le indicazioni dell'esame sono valutate dal Direttore del Reparto di Radiologia dell'Ospedale di Borgomanero.

«Grazie al sostegno della Fondazione Banca Popolare di Novara e dell'Azienda Chimberio Spa di San Maurizio D'Oglio, e alla collaborazione di Lions Club Borgomanero Host e Associazione Promotrici Firenze Allate di Borgomanero, è stato possibile utilizzare un'apparecchiatura diagnostica radiologica portatile all'avanguardia, per eseguire esami radiografici

L'obiettivo per il 2023 è quello di offrire a un numero sempre maggiore di persone "fragili" le prestazioni sanitarie sul territorio.

Un ringraziamento è dovuto anche agli operatori della Struttura Complessa di Radiologia, alla Primaria dottoressa Lorenza Franchini e alla Tecnica di Radiologia Sara Del Conte, che hanno accolto e si sono messi a disposizione per garantire un servizio così fondamentale in particolare per le persone fragili e anziane», dichiara Angelo Penna Direttore Generale dell'Asl Novara.

con successiva formalizzazione nella tomba di famiglia al cimitero di Albese.

Si ringraziano quindi sono intervenuti alla cerimonia.

Novara, 10 gennaio 2023

Impressa fondata HTP

È mancata all'affetto dei suoi cari

**ANGELA CORSI
in COLLEGNARELLI
di anni 82**

Ne siamo il triste annuncio il marito Virgilio, i figli Fabio e Thomas, gli adorati nipoti Francesco, Leonardo e Nicola, la sorella Carla e il fratello Pietro con le nipotine

È serenamente mancata all'affetto dei suoi cari

**LORETTA PRIGNOLATO
ved. DELLEDONNE
di anni 73**

Ne danno il triste annuncio la figlia Maria, la sorella Maria Grazia con Massimo, i nipoti Ilario con Marina, la famiglia Perroni, zii, cugini, vicini di casa, parenti e amici tutti.

Sua ferita è venuta offerta alla Fondazione Airc.

I funerali avranno luogo lunedì 16 gennaio alle 14,30 nella chiesa parrocchiale S. Andrea Apostolo di Pesate, preceduti dalla recita del Santo Rosario alle 14,15.

La cenza sarà tumulata

L'AZIONE

13/1/23

NOVARATODAY

ATTUALITÀ

Radiologia domiciliare, in sei mesi oltre 100 lastre a domicilio

Grandi risultati per il servizio che consente di effettuare radiografie in casa o in Rsa senza spostare i pazienti fragili



L'apparecchiatura utilizzata



Ascolta questo articolo ora...



Oltre 100 radiografie a casa o in struttura, senza necessità di recarsi in ospedale.

Dal mese di giugno 2022 è partita l'attività di radiologia domiciliare nell'Asl Novara per l'esecuzione di radiografie rivolte alle persone allettate: nei primi sei mesi di attività sono stati eseguiti circa un centinaio di esami, di cui oltre 70 a casa e 25 in Rsa.

Ascolta questo articolo ora...

Il servizio è rivolto alle persone fragili, senza obbligarle così ad un trasporto in ospedale. Lo speciale "trolley" al seguito del tecnico di radiologia è un apparecchio

radiologico all'avanguardia per svolgere radiografie a torace, colonna vertebrale, bacino e anche, ossa lunghe e relative articolazioni: una volta effettuati, le immagini vengono inviate al medico radiologo per la refertazione.

L'apparecchiatura radiologica portatile è stata donata della Fondazione Banca Popolare di Novara e dell'Azienda Cimberio Spa di San Maurizio D'Opaglio, con il contributo dell'associazione Pronefropatici "Fiorenzo Alliaia" di Borgomanero e il supporto del Lions Club Borgomanero Host, che ha anche donato un'auto per gli spostamenti dei tecnici.

"Grazie alla donazione e alla collaborazione tra distretti, medici, radiologia e direzione medica ospedaliera, è possibile così dare una risposta concreta ai bisogni di anziani fragili, evitando inutili e difficili trasferimenti in ospedale. L'obiettivo per il 2023 è quello di offrire a un numero sempre maggiore di persone fragili le prestazioni sanitarie sul territorio" ha commentato Angelo Penna, direttore generale dell'Asl Novara.

© Riproduzione riservata



LA VOCE

NOVARA E LAGHI

Radiologia domiciliare dell'Asl, in un anno eseguiti un centinaio di esami

- Gennaio 12, 2023
- Redazione
- Cronaca



Il bilancio del servizio territoriale portato avanti con il contributo di enti e associazioni

Dal mese di giugno 2022 è partita l'attività di radiologia domiciliare nell'Asl Novara per l'esecuzione di radiografie rivolte alle persone allettate, al proprio domicilio o in Residenza Sanitaria Assistenziale (Rsa). Nei primi sei mesi di attività sono stati eseguiti circa un **centinaio** di esami di cui oltre 70 a casa e 25 in Rsa.

Grazie all'impegno congiunto della **Fondazione Banca Popolare di Novara** e dell'**Azienda Cimberio Spa di San Maurizio D'Opaglio**, con il contributo dell'**Associazione Pronefropatici "Fiorenzo Alliata" di Borgomanero** e il supporto del **Lions Club Borgomanero Host** è stata donata alla Radiologia dell'Asl Novara, un'apparecchiatura radiologica portatile per l'esecuzione di radiografie a persone allettate, non trasportabili, a casa e/o o in RSA(Residenza Sanitaria Assistenziale).

Il **Lions Club Borgomanero Host** ha inoltre donato l'autovettura Fiat Panda di colore grigio per consentire agli operatori gli spostamenti e di raggiungere le abitazioni degli utenti e le RSA. Il servizio è rivolto alle persone fragili e rappresenta un'efficace e valida alternativa al trattamento ospedaliero, garantendo la continuità del percorso di diagnosi e cura e integrando ospedale-territorio. Gli esami che vengono eseguiti con la strumentazione portatile sono: radiografie al torace, colonna vertebrale, bacino e anche, ossa lunghe e relative articolazioni e, una volta effettuati, le immagini vengono inviate al medico radiologo per la refertazione. Lo speciale "trolley" al seguito del Tecnico di Radiologia è un apparecchio radiologico all'avanguardia per svolgere le lastre ai pazienti "fragili" che hanno reale necessità di eseguire l'esame radiologico e sono impossibilitati ad essere trasportati dal loro letto in ospedale. Le indicazioni dell'esame sono valutate dal Direttore del Reparto di Radiologia dell'Ospedale di Borgomanero.

«Grazie al sostegno della **Fondazione Banca Popolare di Novara** e dell'**Azienda Cimberio Spa di San Maurizio D'Opaglio**, e alla collaborazione di **Lions Club Borgomanero Host e Associazione Pronefropatici Fiorenzo Alliata di Borgomanero**, è stato possibile utilizzare un'apparecchiatura diagnostica radiologica portatile all'avanguardia, per eseguire esami radiografici a casa del paziente con i medesimi standard qualitativi, di sicurezza e di efficacia delle prestazioni eseguite in ospedale. La collaborazione tra Distretti, Medici di Medicina Generale, Radiologia e Direzione Medica Ospedaliera ha permesso così di dare una risposta concreta ai bisogni di anziani fragili, evitando inutili e difficili trasferimenti in ospedale. L'obiettivo per il 2023 è quello di offrire a un numero sempre maggiore di persone "fragili" le prestazioni sanitarie sul territorio. Un ringraziamento è doveroso anche agli operatori della Struttura Complessa di Radiologia, alla Primaria dott.ssa Loredana Franchini e alla Tecnica di Radiologia Sara Del Conte, che hanno accolto e si sono messi a disposizione per garantire un servizio così fondamentale in particolare per le persone fragili e anziani» – ha dichiarato **Angelo Penna direttore generale dell'Asl Novara**.

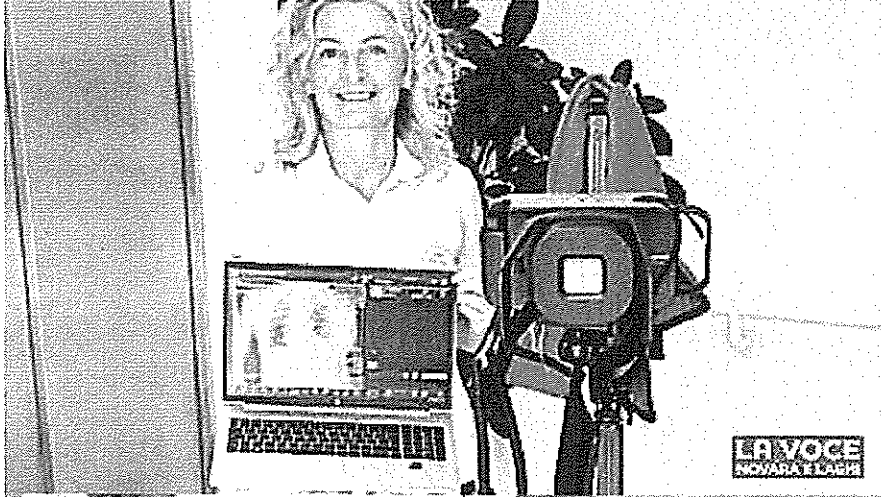
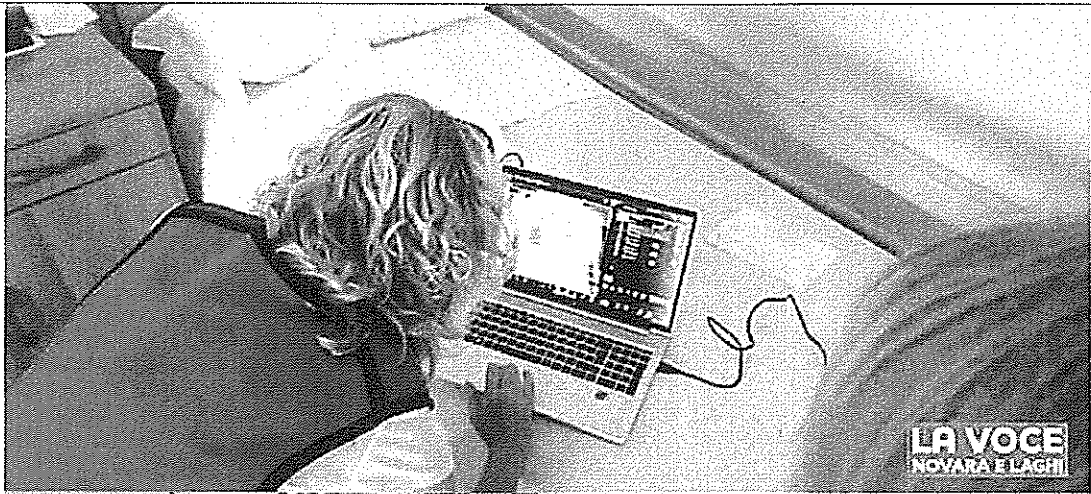

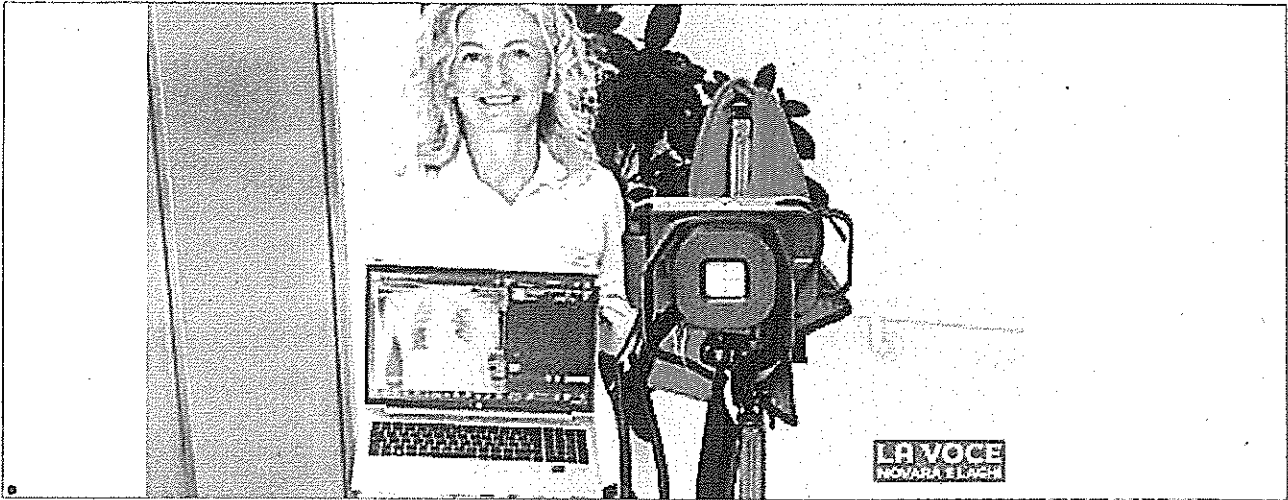

Condividi l'articolo

© 2020-2023 La Voce di Novara - Riproduzione Riservata
Iscrizione al registro della stampa presso il Tribunale di Novara

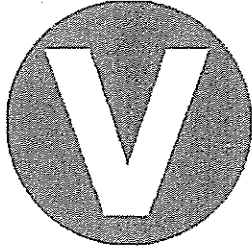

Redazione

BILANCIO

I risultati dei primi 6 mesi di attività della radiologia domiciliare dell'Asl Novara

Nei primi sei mesi di attività sono stati eseguiti circa un centinaio di esami di cui oltre 70 a casa e 25 in Rsa.

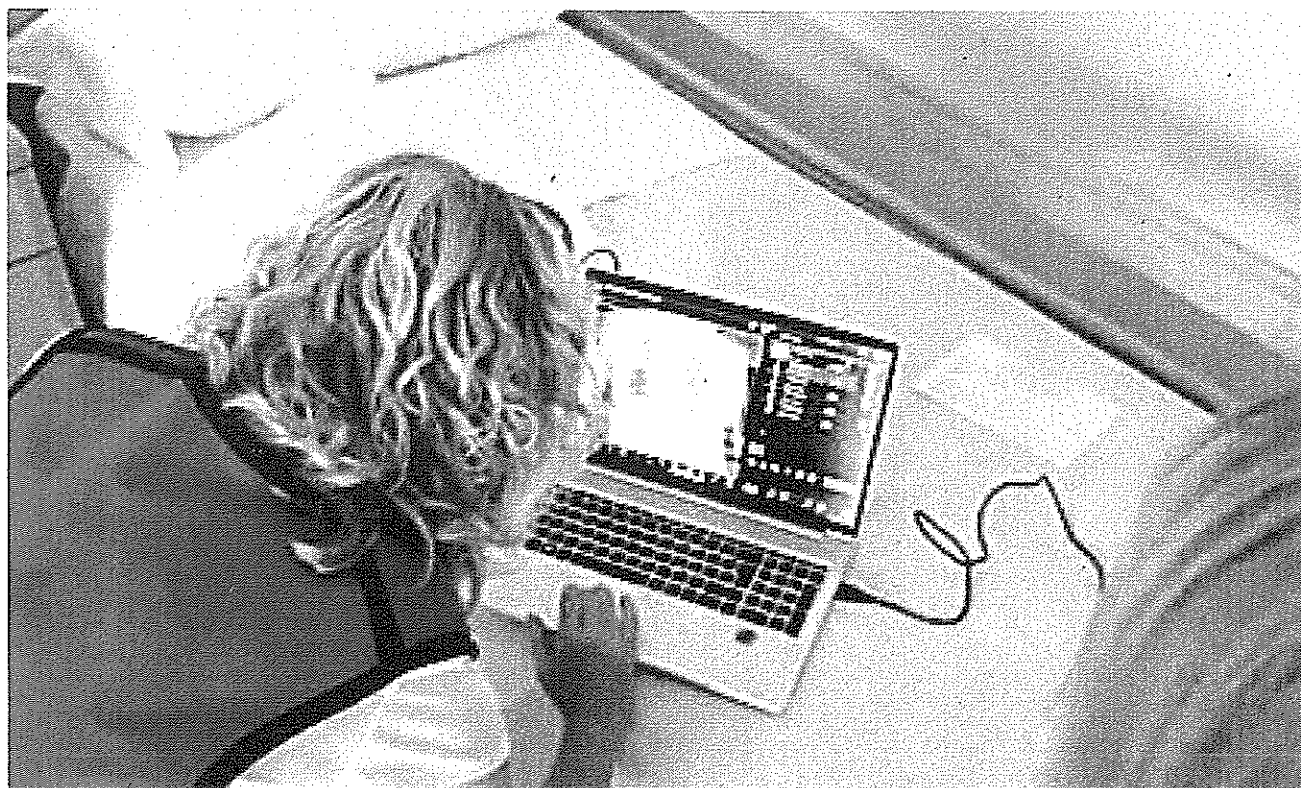

ATTUALITÀ Novara, 13 Gennaio 2023 ore 06:16

Dal mese di giugno 2022 è partita l'attività di radiologia domiciliare nell'Asl Novara per l'esecuzione di radiografie rivolte alle persone allettate, al proprio domicilio o in Residenza Sanitaria Assistenziale (Rsa).

I risultati

Nei primi sei mesi di attività sono stati eseguiti circa un centinaio di esami di cui oltre 70 a casa e 25 in Rsa.

Grazie all'impegno congiunto della Fondazione Banca Popolare di Novara e dell'Azienda Cimberio Spa di San Maurizio D'Opaglio, con il contributo dell'Associazione Pronefropatici "Fiorenzo Alliatà" di Borgomanero e il supporto del Lions Club Borgomanero Host è stata donata alla Radiologia dell'Asl Novara, un'apparecchiatura radiologica portatile per l'esecuzione di radiografie a persone allettate, non trasportabili, a casa e/o in RSA (Residenza Sanitaria Assistenziale).



Foto 1 di 4



Foto 2 di 4

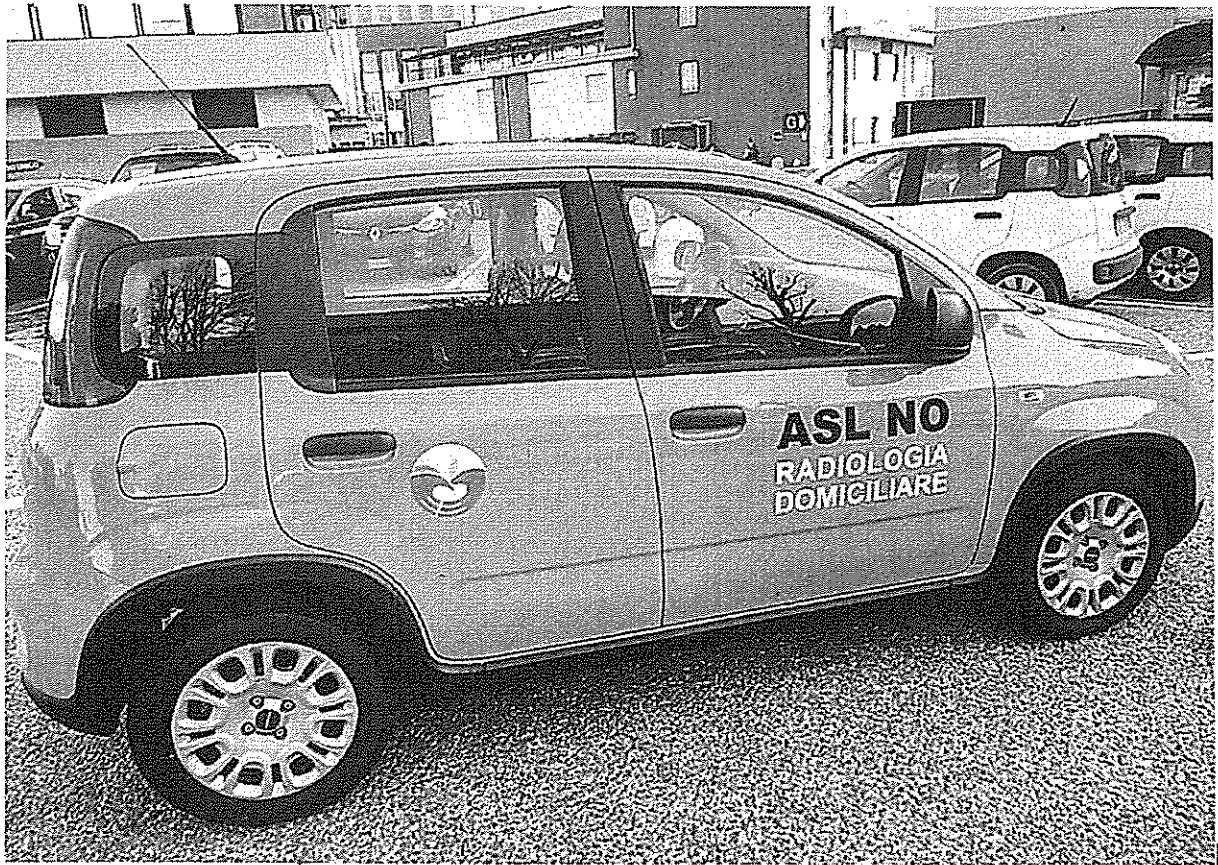

Foto 3 di 4



Foto 4

di 4

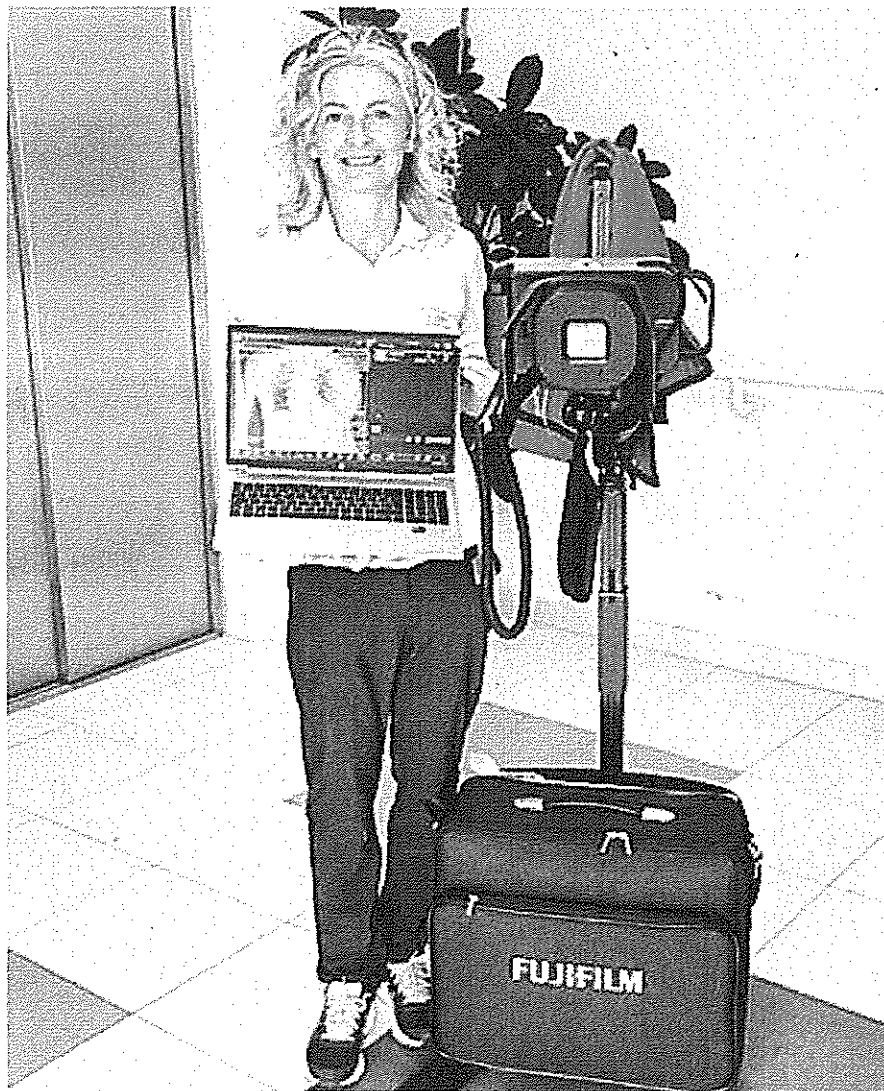
Il Lions Club Borgomanero Host ha inoltre donato l'autovettura Fiat Panda di colore grigio per consentire agli operatori gli spostamenti e di raggiungere le abitazioni degli utenti e le RSA.

Il servizio è rivolto alle persone fragili e rappresenta un'efficace e valida alternativa al trattamento ospedaliero, garantendo la continuità del percorso di diagnosi e cura e integrando ospedale-territorio.

Gli esami che vengono eseguiti con la strumentazione portatile sono: radiografie al torace, colonna vertebrale, bacino e anche, ossa lunghe e relative articolazioni e, una volta effettuati, le immagini vengono inviate al medico radiologo per la refertazione.

Lo speciale "trolley" al seguito del Tecnico di Radiologia è un apparecchio radiologico all'avanguardia per svolgere le lastre ai pazienti "fragili" che hanno reale necessità di eseguire l'esame radiologico e sono impossibilitati ad essere trasportati dal loro letto in ospedale.

Le indicazioni dell'esame sono valutate dal Direttore del Reparto di Radiologia dell'Ospedale di Borgomanero.

"Grazie al sostegno della Fondazione Banca Popolare di Novara e dell'Azienda Cimberio Spa di San Maurizio D'Opaglio, e alla collaborazione di Lions Club Borgomanero Host e Associazione Pronefropatici Fiorenzo Alliaia di Borgomanero, è stato possibile utilizzare un'apparecchiatura diagnostica radiologica portatile all'avanguardia, per eseguire esami radiografici a casa del paziente con i medesimi standard qualitativi, di sicurezza e di efficacia delle prestazioni eseguite in ospedale.

La collaborazione tra Distretti, Medici di Medicina Generale, Radiologia e Direzione Medica Ospedaliera ha permesso così di dare una risposta concreta ai bisogni di anziani fragili, evitando inutili e difficili trasferimenti in ospedale.

L'obiettivo per il 2023 è quello di offrire a un numero sempre maggiore di persone "fragili" le prestazioni sanitarie sul territorio.

Un ringraziamento è doveroso anche agli operatori della Struttura Complessa di

Radiologia, alla Primaria dott.ssa Loredana Franchini e alla Tecnica di Radiologia Sara Del Conte, che hanno accolto e si sono messi a disposizione per garantire un servizio così fondamentale in particolare per le persone fragili e anziani- dichiara Angelo Penna Direttore Generale dell'Asl Novara.



BORGOMANERO

PALARA
e-commerce e comunicazione

SITI - SOCIAL - ECOMMERCE

Fai sapere chi sei, dove sei e cosa fai

SCOPRI
www.palara.it

LAGOMAGGIORE VCO VERBANO CUSIO OSSOLA SPORT WALLIS TICINO ANNUNCI Search...
ALTOPIEMONTE NOVARESE NOVARA ARONA BORGOMANERO VERCELLESE BIELLESE

Florida

NUOVA APERTURA

12 marzo



CASTELLETTO SOPRA TICINO
S.s. del Sempione, 159

Radiologia domiciliare dell'Asl, in 6 mesi eseguiti un centinaio di esami

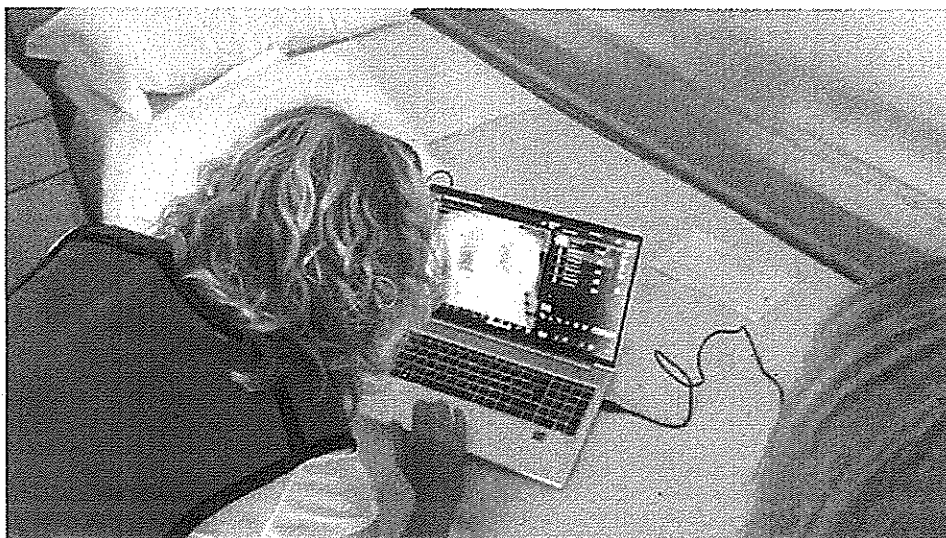

BORGOMANERO - 12-01-2023 -- A giugno 2022 è partita l'attività di radiologia domiciliare nell'Asl Novara per l'esecuzione di radiografie rivolte alle persone allettate, al proprio domicilio o in Residenza Sanitaria Assistenziale (Rsa).

Nei primi sei mesi di attività sono stati eseguiti circa un centinaio di esami di cui oltre 70 a casa e 25 in Rsa.

Grazie all'impegno congiunto della Fondazione Banca Popolare di Novara e dell'Azienda Cimberio Spa di San Maurizio D'Opaglio, con il contributo dell'Associazione Pronefropatici "Fiorenzo Alliata" di Borgomanero e il supporto del Lions Club Borgomanero Host è stata donata alla Radiologia dell'Asl Novara, un'apparecchiatura radiologica portatile per l'esecuzione di radiografie a persone allettate, non trasportabili, a casa e/o o in RSA (Residenza Sanitaria Assistenziale).

Il Lions Club Borgomanero Host ha inoltre donato l'autovettura Fiat Panda per consentire agli operatori gli spostamenti e di raggiungere le abitazioni degli utenti e le RSA.

Il servizio è rivolto alle persone fragili e rappresenta un'efficace e valida alternativa al trattamento ospedaliero, garantendo la continuità del percorso di diagnosi e cura e integrando ospedale-territorio.

Gli esami che vengono eseguiti con la strumentazione portatile sono: radiografie al torace, colonna vertebrale, bacino e anche, ossa lunghe e relative articolazioni e, una volta effettuati, le immagini vengono inviate al medico radiologo per la refertazione.

Lo speciale "trolley" al seguito del Tecnico di Radiologia è un apparecchio radiologico all'avanguardia per svolgere le lastre ai pazienti "fragili" che hanno reale necessità di eseguire l'esame radiologico e sono impossibilitati ad essere trasportati dal loro letto in ospedale.

Le indicazioni dell'esame sono valutate dal Direttore del Reparto di Radiologia dell'Ospedale di Borgomanero.

"Grazie al sostegno della Fondazione Banca Popolare di Novara e dell'Azienda Cimberio Spa di San Maurizio D'Opaglio, e alla collaborazione di Lions Club Borgomanero Host e Associazione Pronefropatici Fiorenzo Alliata di Borgomanero, è stato possibile utilizzare un'apparecchiatura diagnostica radiologica portatile all'avanguardia, per eseguire esami radiografici a casa del paziente con i medesimi standard qualitativi, di sicurezza e di efficacia delle prestazioni eseguite in ospedale.

L'obiettivo per il 2023 è quello di offrire a un numero sempre maggiore di persone "fragili" le prestazioni sanitarie sul territorio" dichiara Angelo Penna Direttore Generale dell'Asl Novara.

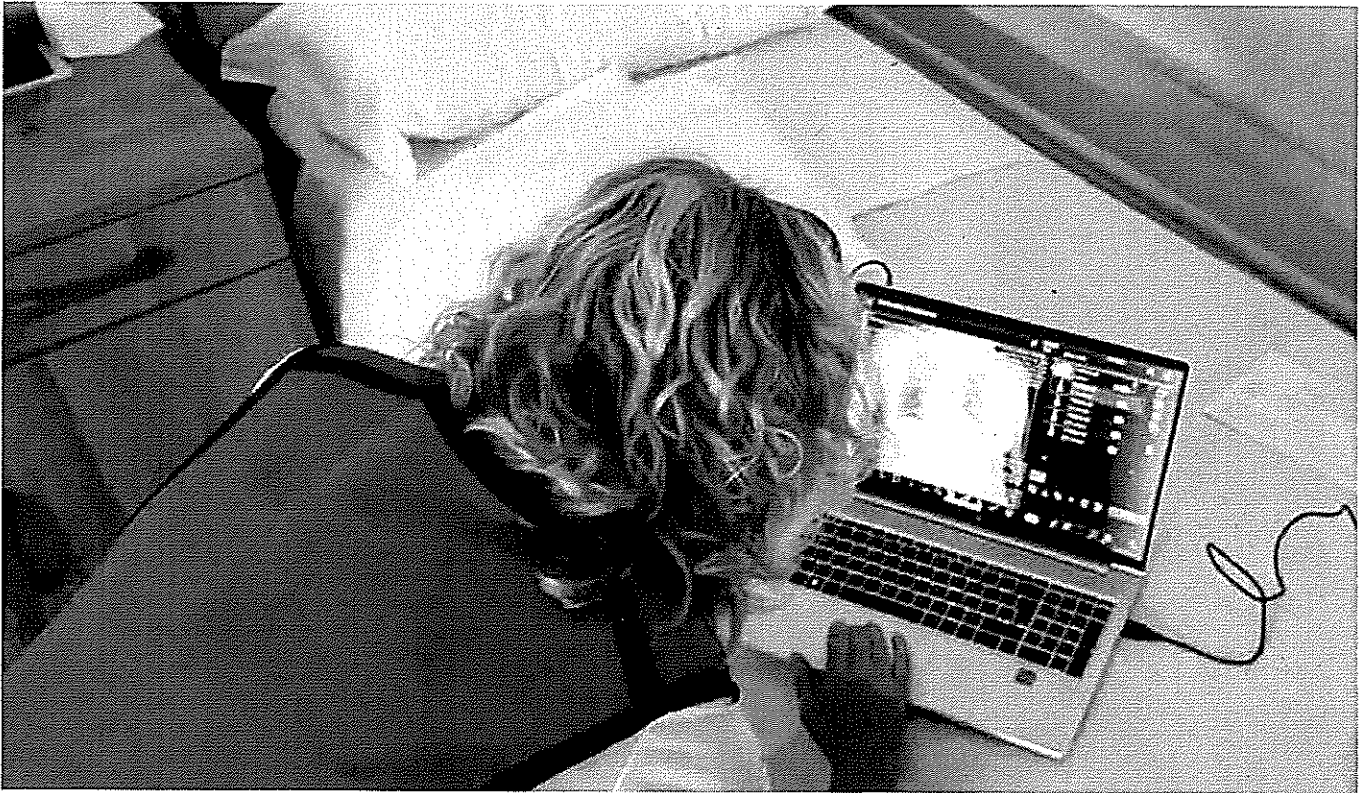

I risultati dei primi sei mesi di attività della radiologia domiciliare dell'Asl Novara

13 Gennaio 2023

Di RICCARDO REINA

Condividi la notizia...

Dal mese di giugno 2022 è partita l'attività di radiologia domiciliare nell'Asl Novara per l'esecuzione di radiografie rivolte alle persone allettate, al proprio domicilio o in Residenza Sanitaria Assistenziale (Rsa).

Nei primi sei mesi di attività sono stati eseguiti circa un centinaio di esami di cui oltre 70 a casa e 25 in Rsa.

Grazie all'impegno congiunto della **Fondazione Banca Popolare di Novara** e dell'**Azienda Cimberio Spa di San Maurizio D'Opaglio**, con il contributo dell'**Associazione Pronefropatici "Fiorenzo Alliata" di Borgomanero** e il supporto del **Lions Club Borgomanero Host** è stata donata alla Radiologia dell'Asl Novara, un'apparecchiatura radiologica portatile per l'esecuzione di radiografie a persone allettate, non trasportabili, a casa e/o o in RSA (Residenza Sanitaria Assistenziale).

Il **Lions Club Borgomanero Host** ha inoltre donato l'autovettura Fiat Panda di colore grigio per consentire agli operatori gli spostamenti e di raggiungere le abitazioni degli utenti e le RSA.

Il servizio è rivolto alle persone fragili e rappresenta un'efficace e valida alternativa al trattamento ospedaliero, garantendo la continuità del percorso di diagnosi e cura e integrando ospedale-

colonna vertebrale, bacino e anche, ossa lunghe e relative articolazioni e, una volta effettuati, le immagini vengono inviate al medico radiologo per la refertazione.

Lo speciale "trolley" al seguito del Tecnico di Radiologia è un apparecchio radiologico all'avanguardia per svolgere le lastre ai pazienti "fragili" che hanno reale necessità di eseguire l'esame radiologico e sono impossibilitati ad essere trasportati dal loro letto in ospedale.

Le indicazioni dell'esame sono valutate dal Direttore del Reparto di Radiologia dell'Ospedale di Borgomanero.

*<Grazie al sostegno della **Fondazione Banca Popolare di Novara** e dell'**Azienda Cimberio Spa di San Maurizio D'Opaglio**, e alla collaborazione di **Lions Club Borgomanero Host** e **Associazione Pronefropatici Fiorenzo Alliata di Borgomanero**, è stato possibile utilizzare un'apparecchiatura diagnostica radiologica portatile all'avanguardia, per eseguire esami radiografici a casa del paziente con i medesimi standard qualitativi, di sicurezza e di efficacia delle prestazioni eseguite in ospedale.*

La collaborazione tra Distretti, Medici di Medicina Generale, Radiologia e Direzione Medica Ospedaliera ha permesso così di dare una risposta concreta ai bisogni di anziani fragili, evitando inutili e difficili trasferimenti in ospedale.

L'obiettivo per il 2023 è quello di offrire a un numero sempre maggiore di persone "fragili" le prestazioni sanitarie sul territorio.

*Un ringraziamento è doveroso anche agli operatori della Struttura Complessa di Radiologia, alla Primaria dott.ssa Loredana Franchini e alla Tecnica di Radiologia Sara Del Conte, che hanno accolto e si sono messi a disposizione per garantire un servizio così fondamentale in particolare per le persone fragili e anziani>- dichiara **Angelo Penna Direttore Generale dell'Asl Novara.***

CHE TEMPO FA

SANITÀ | 15 gennaio 2023, 19:00

RUBRICHE

- Il Punto di Beppe Gandolfo
- Fotogallery
- Videogallery
- La storia intorno a noi
- Mangiare consapevolmente
- L'oroscopo di Corinne
- Itinerarium

ACCADDEVA UN ANNO FA



Sanità
I contagi rallentano ma tornano a crescere i ricoveri: + 78 in un solo giorno



Regione
Diritto allo studio, ok del consiglio autonomie locali alle modifiche regionali



Scuola e formazione
Ha 18 anni e insegna a Stresa la docente più giovane d'Italia

[Leggi tutte le notizie](#)

I risultati dei primi sei mesi di attività della radiologia domiciliare dell'Asl Novara

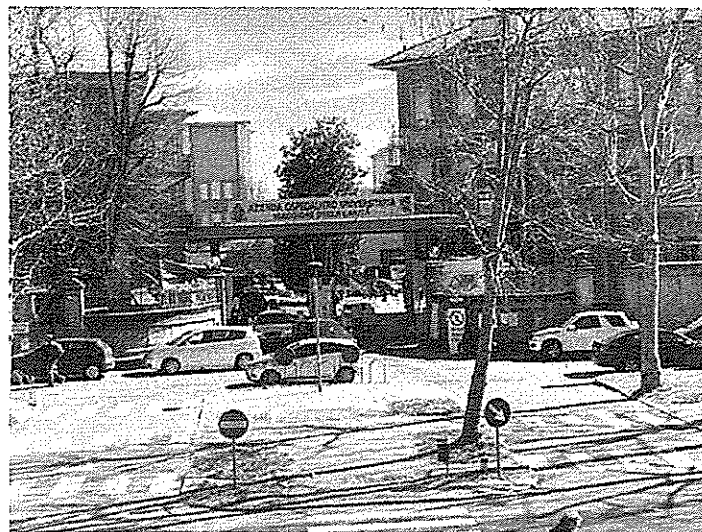

Dal mese di giugno 2022 è partita l'attività di radiologia domiciliare nell'Asl Novara per l'esecuzione di radiografie rivolte alle persone allettate, al proprio domicilio o in Residenza Sanitaria Assistenziale (Rsa).

Nei primi sei mesi di attività sono stati eseguiti circa un centinaio di esami di cui oltre 70 a casa e 25 in Rsa.

Grazie all'impegno congiunto della Fondazione Banca Popolare di Novara e dell'Azienda Cimberio Spa di San Maurizio D'Opaglio, con il contributo dell'Associazione Pronefropatici "Fiorenzo Alliata" di Borgomanero e il supporto del Lions Club Borgomanero Host è stata donata alla Radiologia dell'Asl Novara, un'apparecchiatura radiologica portatile per l'esecuzione di radiografie a persone allettate, non trasportabili, a casa e/o o in RSA(Residenza Sanitaria Assistenziale).

Il Lions Club Borgomanero Host ha inoltre donato l'autovettura Fiat Panda di colore grigio per consentire agli operatori gli spostamenti e di

LAVORA CON NOI



Ricerchiamo in tutta Italia professionisti nel settore sanitario e medici specialisti, da inserire su progetti continuativi e innovativi

[clicca per tutte le info](#)

Oscella
bibite

Gruppo
Riserva 18

MONTEROSA
LIQUORI



IN BREVE

domenica 15 gennaio

I risultati dei primi sei mesi di attività della radiologia domiciliare dell'Asl Novara (h. 19:00)



Vaccino covid, Asl: da domani nuova organizzazione per l'accesso diretto (h. 18:00)



sabato 14 gennaio

Pronto soccorso: partito il monitoraggio dei posti liberi per decongestionare i Dea piemontesi (h. 19:10)

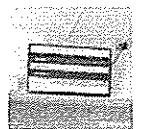

Raro caso di ipertermia maligna: bimba di 6 anni rischia la vita durante l'anestesia generale (h. 17:36)



Asl, i risultati dei primi sei mesi di attività della radiologia domiciliare (h. 12:00)

raggiungere le abitazioni degli utenti e le RSA.

Il servizio è rivolto alle persone fragili e rappresenta un'efficace e valida alternativa al trattamento ospedaliero, garantendo la continuità del percorso di diagnosi e cura e integrando ospedale-territorio. Gli esami che vengono eseguiti con la strumentazione portatile sono: radiografie al torace, colonna vertebrale, bacino e anche, ossa lunghe e relative articolazioni e, una volta effettuati, le immagini vengono inviate al medico radiologo per la refertazione. Lo speciale "trolley" al seguito del Tecnico di Radiologia è un apparecchio radiologico all'avanguardia per svolgere le lastre ai pazienti "fragili" che hanno reale necessità di eseguire l'esame radiologico e sono impossibilitati ad essere trasportati dal loro letto in ospedale. Le indicazioni dell'esame sono valutate dal Direttore del Reparto di Radiologia dell'Ospedale di Borgomanero.

<Grazie al sostegno della Fondazione Banca Popolare di Novara e dell'Azienda Cimberio Spa di San Maurizio D'Opaglio, e alla collaborazione di Lions Club Borgomanero Host e Associazione Pronefropatici Fiorenzo Alliata di Borgomanero, è stato possibile utilizzare un'apparecchiatura diagnostica radiologica portatile all'avanguardia, per eseguire esami radiografici a casa del paziente con i medesimi standard qualitativi, di sicurezza e di efficacia delle prestazioni eseguite in ospedale. La collaborazione tra Distretti, Medici di Medicina Generale, Radiologia e Direzione Medica Ospedaliera ha permesso così di dare una risposta concreta ai bisogni di anziani fragili, evitando inutili e difficili trasferimenti in ospedale. L'obiettivo per il 2023 è quello di offrire a un numero sempre maggiore di persone "fragili" le prestazioni sanitarie sul territorio. Un ringraziamento è doveroso anche agli operatori della Struttura Complessa di Radiologia, alla Primaria dott.ssa Loredana Franchini e alla Tecnica di Radiologia Sara Del Conte, che hanno accolto e si sono messi a disposizione per garantire un servizio così fondamentale in particolare per le persone fragili e anziani>- dichiara Angelo Penna Direttore Generale dell'Asl Novara.



venerdì 13 gennaio

Covid, anche nell'ultima settimana contagi in calo
(h. 18:30)



Nuove speranze per comprendere l'autismo: UniTo e Città della Salute scoprono un gene che ne è responsabile
(h. 16:06)



Una vita indipendente per i disabili: dalla Regione 1 milione di euro extra e 100 nuovi progetti
(h. 14:05)



giovedì 12 gennaio

Somministrazione vaccini covid, Asl: dal 16 gennaio nuova organizzazione per l'accesso diretto
(h. 18:30)



mercoledì 11 gennaio

Asl, nuova organizzazione per effettuare i tamponi covid con accesso diretto
(h. 18:40)



[Leggi le ultime di Sanità](#)



IL SERVIZIO ATTIVATO A GIUGNO

La radiografia è a domicilio per i soggetti più fragili

Oltre cento radiografie a domicilio per i pazienti fragili. Da giugno è partita l'attività di radiologia domiciliare nell'Asl Novara per l'esecuzione di radiografie rivolte a persone allettate, al proprio domicilio o in residenza sanitaria assistenziale (Rsa). Nei primi sei mesi sono stati eseguiti un centinaio di esami di cui oltre 70 a casa e 25 in Rsa. L'iniziativa è stata resa possibile grazie a Fondazione Banca Popolare di Novara e Cimberio di San Maurizio D'Opaglio, col contri-

buto dell'associazione Profonofatici «Fiorenzo Allietta» di Borgomanero e il supporto del Lions Club Borgomanero Host: è stata donata alla Radiologia dell'Asl un'apparecchiatura portatile per eseguire radiografie a persone allettate, non trasportabili, a casa o in Rsa. Il Lions Club Borgomanero Host ha donato la Panda per consentire agli operatori di raggiungere le abitazioni e le Rsa. Il servizio è rivolto a persone fragili e rappresenta un'efficace alternativa al

trattamento ospedaliero. Si possono eseguire con la strumentazione portatile radiografie al torace, colonna vertebrale, bacino e anche, ossa e articolazioni e, una volta effettuate, le immagini vengono inviate al medico radiologo per la refertazione. «La collaborazione tra distretti, medici di Medicina Generale, Radiologia e direzione medica ospedaliera ha permesso di dare risposta concreta ai bisogni di anziani fragili, evitando inutili e difficili trasferimenti in ospedale. L'obiettivo per il 2023 è quello di offrire a un numero sempre maggiore di persone fragili le prestazioni sanitarie sul territorio». M.G. —

LA STAMPA

19-1-23



ASSOCIAZIONE
PRONEFROPATICI
FIORENZO ALLIATA
ASSOCIAZIONE DI VOLONTARI SOCIALI

Selezione una pagina

Dal mese di giugno 2022 è partita l'attività di radiologia domiciliare nell'Asl Novara per l'esecuzione di radiografie rivolte alle persone allettate, al proprio domicilio o in Residenza Sanitaria Assistenziale (Rsa).

Nei primi sei mesi di attività sono stati eseguiti circa un centinaio di esami di cui oltre 70 a casa e 25 in Rsa.

Grazie all'impegno congiunto della **Fondazione Banca Popolare di Novara** e dell'**Azienda Cimberio Spa di San Maurizio D'Opaglio**, con il contributo dell'**Associazione Pronefropatici "Fiorenzo Alliata" di Borgomanero** e il supporto del **Lions Club Borgomanero Host** è stata donata alla Radiologia dell'Asl Novara, un'apparecchiatura radiologica portatile per l'esecuzione di radiografie a persone allettate, non trasportabili, a casa e/o o in RSA (Residenza Sanitaria Assistenziale).

Il Lions Club Borgomanero Host ha inoltre donato l'autovettura Fiat Panda di colore grigio per consentire agli operatori gli spostamenti e di raggiungere le abitazioni degli utenti e le RSA.

Il servizio è rivolto alle persone fragili e rappresenta un'efficace e valida alternativa al trattamento ospedaliero, garantendo la continuità del percorso di diagnosi e cura e integrando ospedale-territorio. Gli esami che vengono eseguiti con la strumentazione portatile sono: radiografie al torace, colonna vertebrale, bacino e anche, ossa lunghe e relative articolazioni e, una volta effettuati, le immagini vengono inviate al medico radiologo per la refertazione. Lo speciale "trolley" al seguito del Tecnico di Radiologia è un apparecchio radiologico all'avanguardia per svolgere le lastre ai pazienti "fragili" che hanno reale necessità di eseguire l'esame radiologico e sono impossibilitati ad essere trasportati dal loro letto in ospedale. Le indicazioni dell'esame sono valutate dal Direttore del Reparto di Radiologia dell'Ospedale di Borgomanero.

<Grazie al sostegno della **Fondazione Banca Popolare di Novara** e dell'**Azienda Cimberio Spa di San Maurizio D'Opaglio**, e alla collaborazione di **Lions Club Borgomanero Host** e **Associazione Pronefropatici Fiorenzo Alliata di Borgomanero**, è stato possibile utilizzare un'apparecchiatura diagnostica radiologica portatile all'avanguardia, per eseguire esami radiografici a casa del paziente con i medesimi standard qualitativi, di sicurezza e di efficacia delle prestazioni eseguite in ospedale. La collaborazione tra Distretti, Medici di Medicina Generale, Radiologia e Direzione Medica Ospedaliera ha permesso così di dare una risposta concreta ai bisogni di anziani fragili, evitando inutili e difficili trasferimenti in ospedale. L'obiettivo per il 2023 è quello di offrire a un numero sempre maggiore di persone "fragili" le prestazioni sanitarie sul territorio. Un ringraziamento è doveroso anche agli operatori della Struttura Complessa di Radiologia, alla Primaria dott.ssa Loredana Franchini e alla Tecnica di Radiologia Sara Del Conte, che hanno accolto e si sono messi a disposizione per garantire un servizio così

fondamentale in particolare per le persone fragili e anziani>-
dichiara **Angelo Penna** **Direttore Generale dell'Asl Novara**.

Fonte: Comunicato stampa ufficiale ASL Novara del 12 Gennaio 2023

<https://www.asl.novara.it/it/comunicato-stampa/risultati-primi-sei-mesi-attivita-radiologia-domiciliare-dellasl-novara>



Pagina LinkedIn



I risultati dei primi sei mesi di attività della radiologia domiciliare dell'Asl Novara

Elena Vallana

12 gennaio 2023

Il mese di giugno 2022 è partita l'attività di radiologia domiciliare nell'Asl Novara per l'esecuzione di radiografie rivolte alle persone allettate, al proprio domicilio o in Residenza Sanitaria Assistenziale (Rsa).

Nei primi sei mesi di attività sono stati eseguiti circa un **centinaio** di esami di cui oltre 70 a casa e 25 in Rsa.



Grazie all'impegno congiunto della **Fondazione Banca Popolare di Novara** e dell'Azienda **Cimberio Spa di San Maurizio D'Opaglio**, con il contributo dell'**Associazione Pronefropatici "Fiorenzo Alliata" di Borgomanero** e il supporto del **Lions Club Borgomanero Host** è stata donata alla Radiologia dell'Asl Novara, un'apparecchiatura radiologica portatile per l'esecuzione di radiografie a persone allettate, non trasportabili, a casa e/o o in RSA (Residenza Sanitaria Assistenziale).



Il Lions Club Borgomanero Host ha inoltre donato l'autovettura Fiat Panda di colore grigio per consentire agli operatori gli spostamenti e di raggiungere le abitazioni degli utenti e le RSA.

Il servizio è rivolto alle persone fragili e rappresenta un'efficace e valida alternativa al trattamento ospedaliero, garantendo la continuità del percorso di diagnosi e cura e integrando ospedale-territorio. Gli esami che vengono eseguiti con la strumentazione portatile sono: radiografie al torace, colonna vertebrale, bacino e anche, ossa lunghe e relative articolazioni e, una volta effettuati, le immagini vengono inviate al medico radiologo per la refertazione. Lo speciale "trolley" al seguito del Tecnico di Radiologia è un apparecchio radiologico all'avanguardia per svolgere le lastre ai pazienti "fragili" che hanno reale necessità di eseguire l'esame radiologico e sono impossibilitati ad essere trasportati dal loro letto in ospedale. Le indicazioni dell'esame sono valutate dal Direttore del Reparto di Radiologia dell'Ospedale di Borgomanero.

*<Grazie al sostegno della **Fondazione Banca Popolare di Novara e dell'Azienda Cimberio Spa di San Maurizio D'Opaglio**, e alla collaborazione di **Lions Club Borgomanero Host e Associazione Pronefropatici Fiorenzo Alliata di Borgomanero**, è stato possibile utilizzare un'apparecchiatura diagnostica radiologica portatile all'avanguardia, per eseguire esami radiografici a casa del paziente con i medesimi standard qualitativi, di sicurezza e di efficacia delle prestazioni eseguite in ospedale. La collaborazione tra Distretti, Medici di Medicina Generale, Radiologia e Direzione Medica Ospedaliera ha permesso così di dare una risposta concreta ai bisogni di anziani fragili, evitando inutili e difficili trasferimenti in ospedale. L'obiettivo per il 2023 è quello di offrire a un numero sempre maggiore di persone "fragili" le prestazioni sanitarie sul territorio. Un ringraziamento è doveroso anche agli operatori della Struttura Complessa di Radiologia, alla Primaria dott.ssa Loredana Franchini e alla Tecnica di Radiologia Sara Del Conte, che hanno accolto e si sono messi a disposizione per garantire un servizio così fondamentale in particolare per le persone fragili e anziani>* - dichiara **Angelo Penna Direttore Generale dell'Asl Novara**.